CAMPAGNA SPRECO ZERO 2022 – PER L'ECONOMIA CIRCOLARE E LO SVILUPPO SOSTENIBILE

SPRECOMETRO® WASTEMETER

WASTE WATCHER® International Observatory on food and sustainability

last minute market

CON IL PATROCINIO DI

Ministero degli Affari Esteri e della Cooperazione Internazionale – Ministero della Transizione Ecologica – Comune di Bologna – anci – Regione Emilia-Romagna – Città Metropolitana di Bologna – Commissione europea Rappresentanza in Italia – Ministero del Lavoro e delle Politiche Sociali

Rai Per la Sostenibilità ESG

MEDIA PARTNER

Rai Radio 2

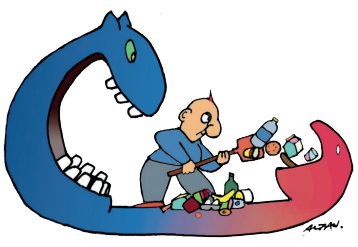

PREMIO VIVERE A SPRECO ZERO 2022

10ª EDIZIONE

Per le buone pratiche di economia circolare e sviluppo sostenibile

Smart Practices per lo Sviluppo Sostenibile

10ª EDIZIONE, CONSEGNA DEI RICONOSCIMENTI
BOLOGNA, PALAZZO D'ACCURSIO, SALA ANZIANI
MARTEDÌ 29 NOVEMBRE 2022, ORE 15

INTRODUCONO

Andrea Segrè e **Luca Falasconi** Presidente della Giuria e Coordinatore Scientifico del Premio Vivere a Spreco Zero:
Countdown per lo Sprecometro, la nuova frontiera della Campagna Spreco Zero

INTERVIENE

Daniele Ara, Assessore alla Scuola, Adolescenti, Agricoltura, e Reti idriche del Comune di Bologna e Presidente della rete Sprecozero.net

CONDUCE

Antonio Cianciullo, Giornalista responsabile di Terra, il canale sull'ambiente di Huffington Post

TESTIMONIAL 2022

Gian Luca Galletti, Presidente Comitato Sostenibilità Emil Banca
Eliana Liotta, Divulgatrice scientifica, Ambasciatrice Buone Pratiche della 10ª edizione del Premio Vivere a Spreco Zero
Massimo Cirri, Autore, conduttore di Caterpillar Rai Radio2 e Ambasciatore Buone Pratiche della 10ª edizione del Premio Vivere a Spreco Zero

CATEGORIA DIETA MEDITERRANEA

Intervengono Prof.ssa **Maria Lisa Clodoveo**, Prof.ssa **Filomena Corbo**, Università di Bari, MED INDEX, *Premio per la categoria Dieta Mediterranea*

CATEGORIA ENTI PUBBLICI

Valentina Preti, PR e Social media manager Alce Nero
Intervengono **Marco Panieri** Sindaco Comune di Imola, **Elisa Spada** Assessora Ambiente e Mobilità Sostenibile del Comune di Imola, Ing. **Federica Ferri** responsabile Ambiente del Comune di Imola, **Marco Poli** responsabile area ambiente Hera, Un s'bòta veja gnét - Non si butta via niente, *Premio per la categoria Enti Pubblici*

CATEGORIA ECONOMIA CIRCOLARE

Luca Ruini, Presidente CONAI
Intervengono **Maria Costi**, Sindaco Comune di Formigine e **Fabio Giovanardi**, Presidente Tsm TuttoSiMuove Odv, Centro del Riuso Le Radici, *Premio per la Categoria Economia Circolare*

CATEGORIA INNOVACTION

Intervengono **Maria Paciulli**, **Giovanni Sogari** e **Rossana Di Marzio**, Università di Parma, IPSUS progetto di ricerca europeo - Università di Parma - Dipartimento di Scienze degli Alimenti e del farmaco, *Premio della Categoria Innovaction*

CATEGORIA SCUOLE

Giuseppe Zuliani, Direttore Customer Marketing e Comunicazione Conad
Interviene **Vincenzo di Cugno**, Professore Istituto Istruzione Secondaria Superiore "Aldo Moro" Trani, IISS Aldo Moro, Trani progetto "Scuola Corsara", *Premio della Categoria Scuole*

CATEGORIA SAGGISTICA, PAGINE DI SOSTENIBILITÀ

Interviene **Rupa Marya**, coautrice, Raj Patel e Rupa Marya, autori di "Inflamed / Infiammazione. Medicina, conflitto e disuguaglianza" (Feltrinelli), *Premio della Categoria Saggistica*
Interviene **Francesco Barberini**, Autore, Francesco Barberini, autore de "I dinosauri che volano tra noi" (Salani), *Menzione speciale della Categoria saggistica*

CATEGORIA PRODUZIONE ORTOFRUTTICOLA

Paolo Pasini, Responsabile Relazioni Istituzionali UNITEC
Interviene **Andrea Fedrizzi**, Responsabile Marketing e comunicazione, Melinda, *Premio Speciale della Categoria Produzione Ortofrutticola*

CATEGORIA ASSOCIAZIONI

Mattia Grillini, Vicepresidente Camst Group
Interviene **Pina Giordano**, Presidente Associazione Cittadini Solidali, Associazione Cittadini Solidali di Matera per Progetto CiBus, *Premio della Categoria Associazioni*
Intervengono **Giuseppe Cacciola**, Responsabile Nodo InFEA della Città Metropolitana di Messina, **Francesco Cancellieri**, Presidente Associazione per lo Sviluppo Sostenibile e Centro di Educazione Ambientale Messina APS, AssoCEA Messina APS in collaborazione con Città Metropolitana di Messina, INGV, IRSSAT, ARPA Sicilia, Ramarro Sicilia e MCL Palermo, *Menzione Speciale della Categoria Associazioni*

CATEGORIA IMPRESE

Intervengono **Sofia Ghiandoni**, Responsabile mercato Italia **Serenella Righi**, Direttore generale e **Erika Conti Battistelli**, Ufficio Studi CAMPO s.c.a. ,Canù di Campo s.c.a., *Premio della Categoria Imprese*

CATEGORIA BIODIVERSITÀ

Gabriele Longanesi, Fondatore Natura Nuova
Interviene **Ilaria Negri**, Università Cattolica del Sacro Cuore, From seed to spoon progetto Università Cattolica del Sacro Cuore, *Premio della Categoria Biodiversità*

CATEGORIA CITTADINI

Andrea Briganti, Fondatore ThinkAbout
Interviene **Janet Pitarresi**, *Premio della Categoria Cittadini*

CATEGORIA ACQUA ED ENERGIA

Interviene **Verardo Daniele**, General Manager CTS H2 ,Progetti e imprese va a CTS H2 Start Up, *Premio della Categoria Acqua e Energia*
Interviene **Alberto Statti**, Presidente Agricola Lenti, Agricola Lenti - Rete Agricola Cauro (Statti), *Premio della Categoria Acqua e Energia: idee e consigli dei cittadini*